ՏԵՍԱՆՅՈՒԹԻ ՍՏԵՂԾՈՒՄ և ԿԻՍՈՒՄ CANVA-ՈՒՄ

1 Այցելեք canva.com և մուտք գործեք (կամ ստեղծեք անվճար հաշիվ)։ Գլխավոր էջում սեղմեք Video կոճակը։

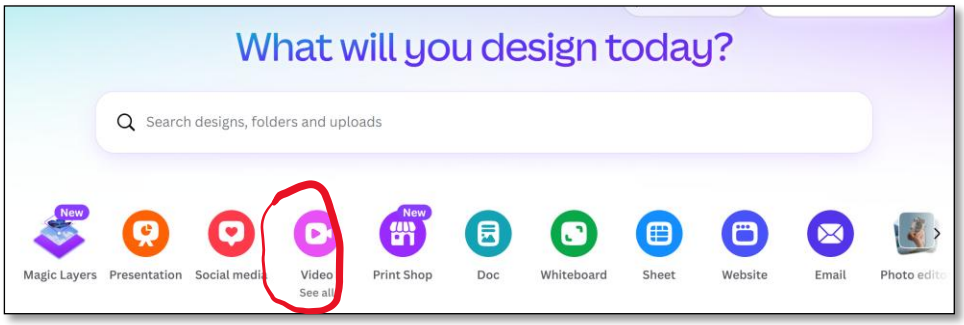

2 Ընտրեք Landscape Video

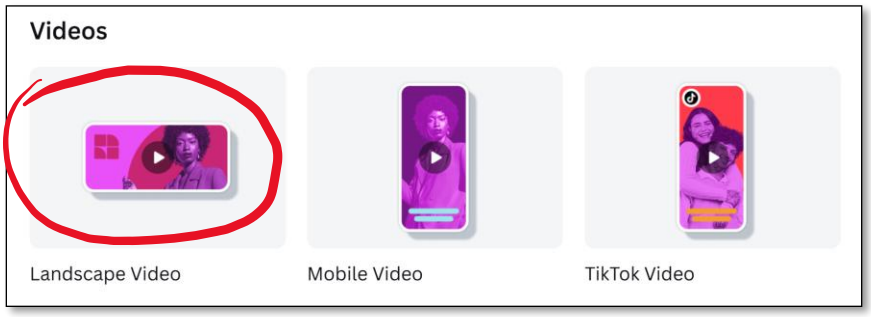

3 <u>Ավելացրեք էջեր / տեսարաններ</u>

Canva-ում յուրաքանչյուր էջ դառնում է տեսանյութի մի սլայդ։ Ավելացնելու համար սեղմեք + կոճակը խմբագրիչի ներքևում։ Ձախ կողքի վահանակում կարող եք քաշել էջերը՝ վերադասավորելու համար։

4 <u>Ավելացրեք տեքստ, պատկերներ և տարրեր</u>

Ձախ կողային վահանակից ավելացրեք տարրեր՝ տեքստային դաշտեր, անվճար լուսանկար, ձևեր և պատկերակներ։ Ցանկացած տարր կարող եք տեղափոխել և չափափոխել։ Free պիտակ ունեցողները հասանելի են անվճար պլանում։

5 <u>Սահմանեք էջի տևողությունը և անցումները</u>

Ներքևի վահանակում սեղմեք էջի վրա, ապա հայտնված ժամացույցի պատկերակը՝ տևողությունը սահմանելու համար։ Անցումներ ավելացնելու համար մկնիկը տեղադրեք երկու էջերի միջև և սեղմեք անցման պատկերակը։ Բազմաթիվ անցումներ հասանելի են անվճար։

6 <u>Ավելացրեք անիմացիաներ (ըստ ցանկության)</u>

Ընտրեք կտավի վրա որևէ տարր, ապա վերևի գործիքադարակում սեղմեք Animate: Ընտրեք մուտքի կամ ելքի անիմացիա — շատերն անվճար են: Ամբողջ տեսանյութը կարող եք դիտել ▶ **Play** կոճակով ցանկացած պահի:

7 Ավելացրեք ֆոնային երաժշտություն (ըստ ցանկության)

Ձախ կողային վահանակում սեղմեք **Audio**՝ Canva-ի անվճար երաժշտական գրադարանը զննելու համար: Ձգեք մի ձայնագրություն ձեր դիզայնի վրա, ապա կտրեք-խմբագրեք այն ներքևի ձայնային վահանակով:

8 Սեղմեք <Preview> կոճակը՝ ստուգելու համար, թե արդյոք ամեն ինչ կարգին է:

Կիսեք տեսանյութը հանրային դիտման հղումով

1 Սեղմեք «Share» կոճակը վերևի աջ անկյունում

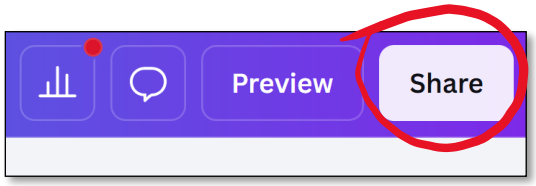

2 Կիսման վահանակում սեղմեք <Public View Link> կոճակը

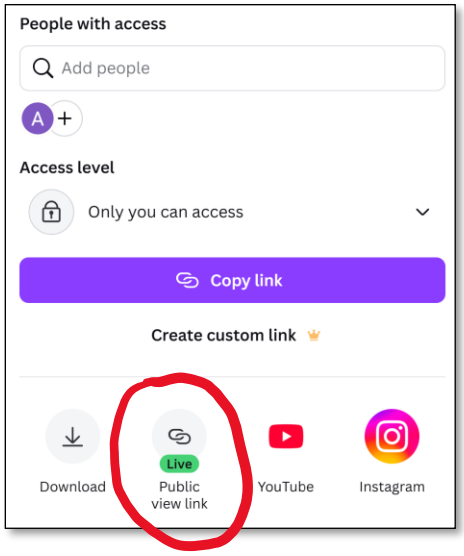

3 Սեղմեք <Copy> և ուղարկեք հղումը contact@stemarmenia.org հասցեին:

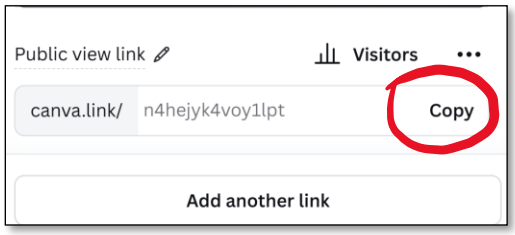

Հղումը պետք է լինի այս ձևաչափով, օրինակ՝ https://canva.link/h8u7h567k4r65w